











7 6 2007









La "route de l'Estrébaldi est coupée". Dès lundi matin 11 juin, une signalétique est mise en place pour dévier la circulation de Meljac à Naucelle. La départementale 592 est barrée au niveau de la Croix du Clot de Meljac: on devra passer par Grascazes et "Campan"...



La route de Meljac à Naucelle par l'Estrébaldi (Départementale 592) est coupée en plusieurs endroits et notamment au niveau du rûc « canto ploro » qui vient du Martinesq de Meljac. Des arbres ont été déracinés et sont descendus jusqu'à la route qui s'est en partie effondrée.



La route de Meljac à Naucelle (Départementale 592) est également effondrée après l'Estrébaldi au niveau du rûc sous la Malénie



Arrivée des "engins de l'Équipement", lundi 11 juin 2007, sur la départementale 592 - Meljac à Naucelle - au niveau de l'effondrement de la route du rûc "canto ploro".

Extension et réhabilitation de la salle polyvalente

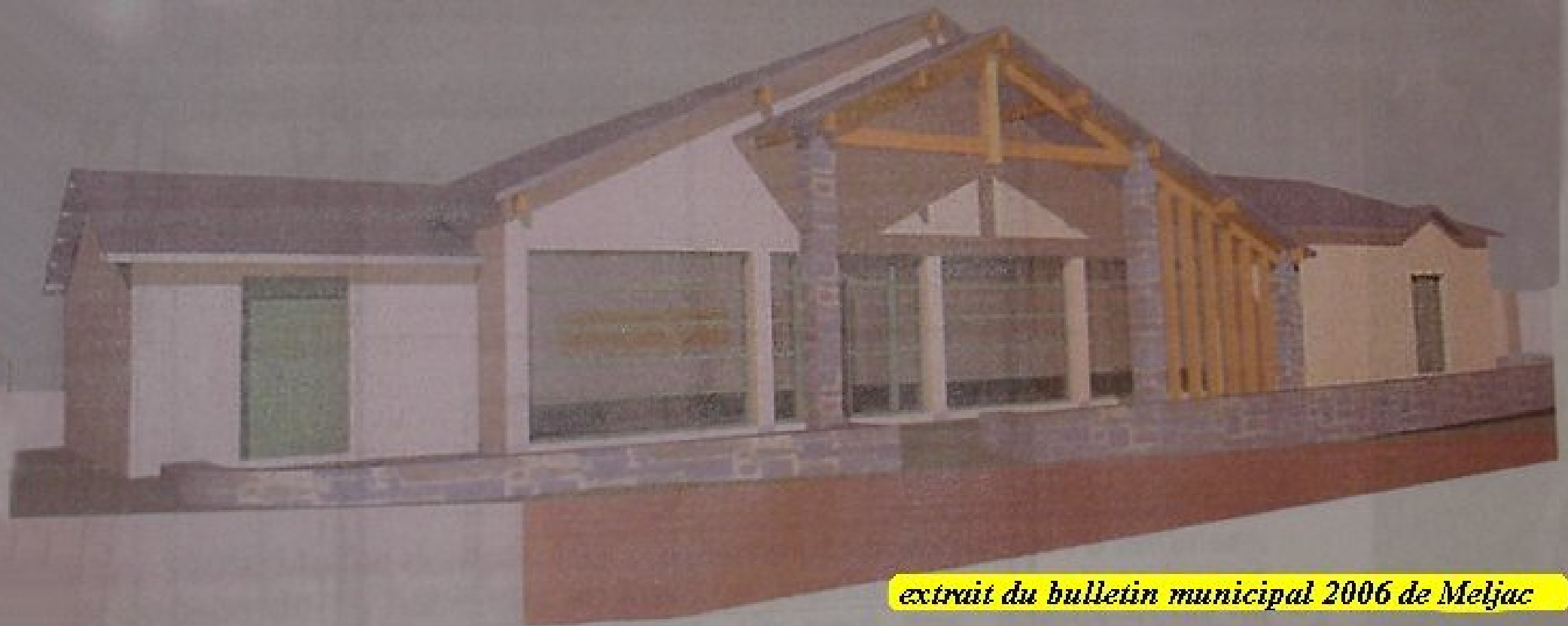

extrait du bulletin municipal 2006 de Meljac



*6 & 7 juin 2007: enlèvement du toit de la salle des fêtes avec les précautions liées à la présence d'amiante.
Etranges images d'hommes masqués tout de blanc vêtus: des cosmonautes à Meljac !...*



8 juin 2007: vue de la rue: la partie gauche (côté mairie) de la salle des fêtes - ancienne cuisine - est conservée et sera aménagée en toilettes.



8 juin 2007: vue de la rue: la partie droite (côté cimetière) de la salle des fêtes est conservée tandis que l'extension sera construite sur la partie centrale