











Préparation des canards gras avec, de G. à D.: Maurice Loubière, Roger Barthes, Jérôme Loubière, Jean-Marc Bosc & feu Mme. Marthes Azam (photo. décembre 1994 - le Puech Issaly)



## LE PLUS GROS PORC DU MONDE

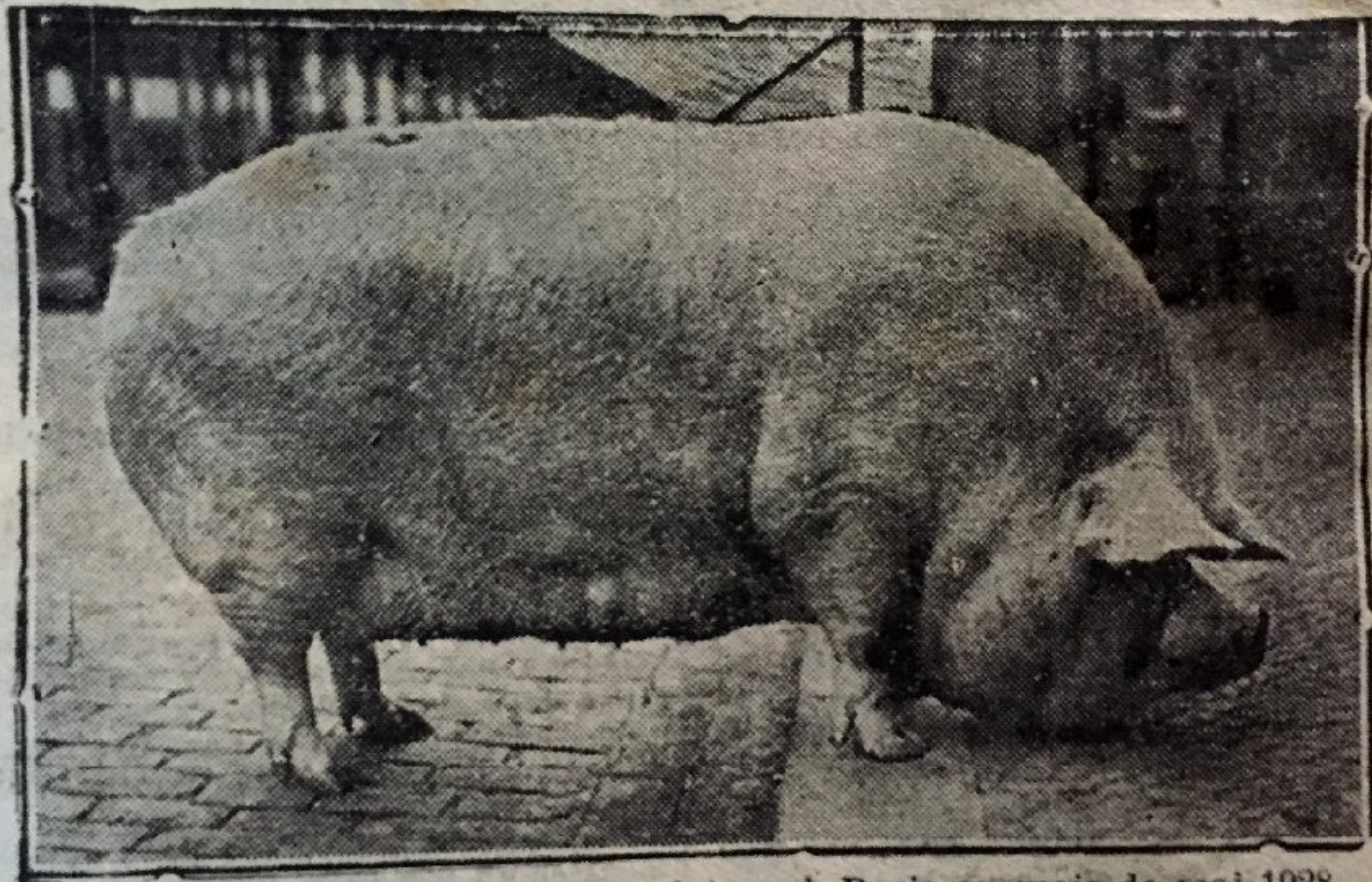

Au concours agricole qui s'est tenu à Paris au mois de mai 1928 ce porc a été déclaré « le plus gros » du monde. Il pesait en effet 11 quintaux.

*Extrait de l'agenda de l'Union Catholique" de 1929*



## La mort de François Fabié

Notre grand poète rouergat, François Fabié, est mort en bon chrétien, à la Valette du Var, le 18 juillet 1928.

Il était né au moulin de Durenque, qu'il avait baptisé lui-même moulin de Roupeyrac, le 2 novembre 1846. Il était donc âgé de 82 ans.

Il est mort presque au lendemain du jour où la ville de Rodez, voulant perpétuer sa mémoire, a donné son nom au boulevard des Ecoles que le poète avait si sou-

vent parcouru, au temps de son enfance, lorsqu'il fréquentait l'école des Frères des Ecoles Chrétiennes de la paroisse St-Amand.

Ce souvenir d'admiration, si délicat soit-il, ne suffira probablement pas aux amis si nombreux du poète qui voudront sans doute, que sa physionomie si douce et si attachante soit gravée dans le bronze. Est-ce un rêve d'espérer que sa statue pourra, un jour s'élever Place du Palais de Justice, en face de ce Ségala qu'il a chanté dans des vers immortels ?

Le chantre inspiré du Rouergue doit être rangé parmi ceux de nos compatriotes qui honorent le plus la petite Patrie.

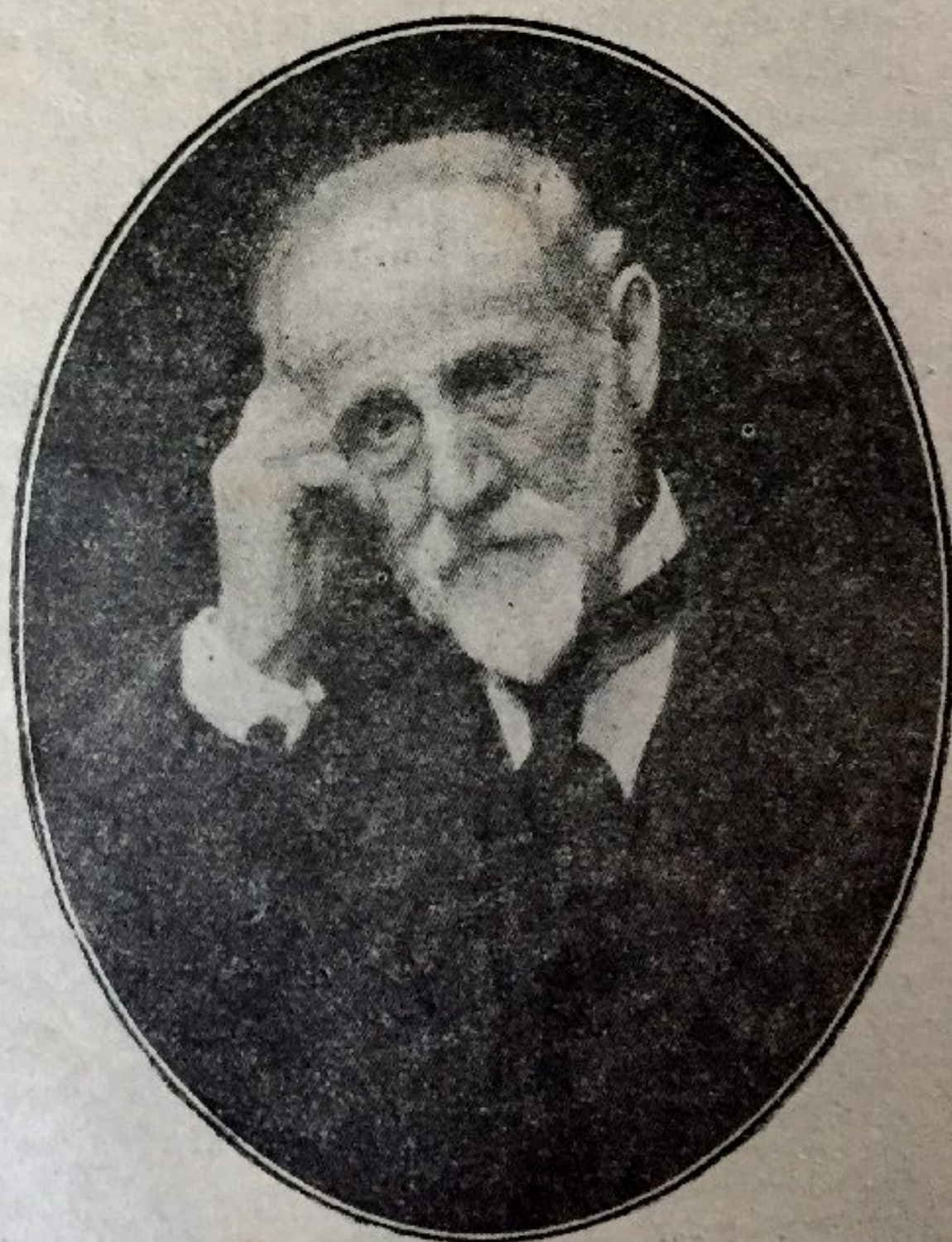

François FABIE.



*Souvenir de l'école de Meljac*

*"jour de dessin"*

*Année scolaire 1957-58*







*Mme. Caroline Cambon - Soulages de Meljac*





*Retrouvailles de Caroline Cambon (au centre) avec l'un de ses frères perdu de vue depuis le décès de leurs parents.  
A gauche, Yoland Cambon et son épouse.*





*Mme. Caroline Cambon (Soulages) et ses 2 frères. Née en 1920 à Montceaux les mines d'une famille de 6 enfants (2 garçons-4 filles) émigrée de Pologne en 1914-18; famille dispersée lors du décès des 2 parents. Yoland Cambon, fils de Caroline fera des recherches qui aboutiront en 1999 aux "retrouvailles de la fratrie". Certains sont aujourd'hui décédés mais le lien familial continue au travers de ces racines retrouvées.*









*Louis et Emilie Mazars de La Bessière*





Louis - Marie- Emilie- Louise Mazars par le couderc de la Bessière -années 1920 - 21





*Famille Louis Mazars de la Bessière avec leurs enfants Louis et Louise*





*Louis Mazars de La Bessière*